12 Days

Inside Passage (Vancouver to Seattle)

Vancouver, Canada to Seattle, Washington



Date	Port	Arrive	Depart
30 Apr 26	Bangkok – Vancouver by BR 068 / 010 Arrive Vancouver, check-in hotel Hotel at Pinnacle Hotel Harbourfront Vancouver or same category		
01 May 26	Day trip to The Butchart Gardens and city tour in Vancouver		
02 May 26	Embarkation at Vancouver, Canada		03:00 pm
03 May 26	At Sea		
04 May 26	Juneau, Alaska	02:00 pm	10:00 pm
05 May 26	Skagway, Alaska	07:00 am	08:00 pm
06 May 26	Glacier Bay National Park (Scenic Cruising), Alaska	06:00 am	02:30 pm
07 May 26	Ketchikan, Alaska	09:00 am	05:00 pm
08 May 26	At Sea		
09 May 26	Seattle, Washington Disembarkation and strolling around Pike Place Market and free time for shopping at Seattle Premium Outlets	07:00 am	
10 May 26	Depart for Bangkok by BR 025 / 067		
11 May 26	Arrive Bangkok		

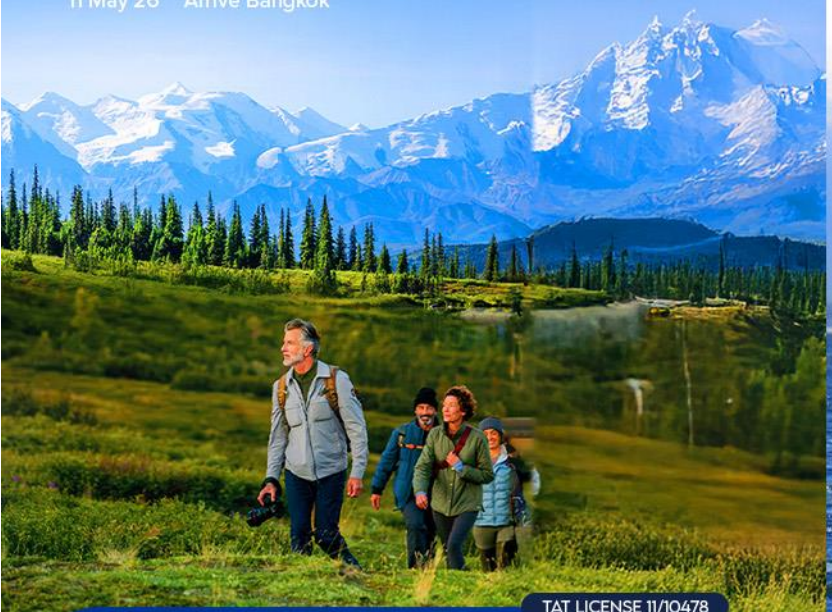

TAT LICENSE 11/10478

AURORA CRUISE CENTER

02 635 2489-93
062 495 5155

CONTACT@AURORACRUISECENTER.COM

WWW.AURORACRUISECENTER.COM

*** ITINERARY AND PORT TIME ARE FOR REFERENCE ONLY, SUBJECT TO CHANGE WITHOUT PRIOR NOTICE ***

ล่องเรือหรู เที่ยวอลาสก้า
ทัวร์สุดพิเศษ ชมวาฬอย่างใกล้ชิด
นั่งรถไฟไวท์พาสชมวิวสวย

2026 Alaska Calling! Royal Princess®

GROUP

➤ 30 เม.ย.-11 พ.ค.69 (12 วัน 9 คืน)

ราคาเริ่มต้นท่านละ

229,900 บาท

โปรสุดพิเศษ Free Princess Plus Package

- Wi-Fi บนเรือ
- เครื่องดื่มพรีเมียมไม่อั้น
- เซอร์วิสชาร์จ ทิปบนเรือ



บริการรวม

- ห้องพักส่วนตัวบนเรือ 7 คืน (ภาษีท่าเรือ)
- ตั๋วเครื่องบินไปกลับ อีวีเอ แอร์เวย์ (ภาษีสายการบิน)
- โรงแรม ก่อนขึ้นเรือ 2 คืน
- อาหารทุกมื้อบนเรือ และอาหารค่ำมื้อพิเศษบนเรือ 1 มื้อ
- ทัวร์บนฝั่งทุกเมือง
- รวมค่าทิปตลอดการเดินทาง (ทั้งบนเรือ/บนฝั่ง)
- หัวหน้าทัวร์ดูแลตลอดทริป
- Canada eTA Online
- ประกันสุขภาพและอุบัติเหตุ

SEE THE VERY BEST OF ALASKA
WITH THE BEST CRUISE – PRINCESS

7-Day Inside Passage (Vancouver to Seattle)



สัมผัสประสบการณ์ความเป็นที่สุดของอลาสก้า ด้วยเรือสำราญที่ดีที่สุด อย่าง รอยัลปริ๊นเซส

เรือสำราญ 1 ใน 17 ลำของกองเรือปริ๊นเซส

ผู้บุกเบิกเส้นทางเดินเรือสำราญในอลาสก้ามายาวนานกว่า 55 ปี

ไฮไลท์ของรายการ

เที่ยวชมอลาสก้า รัฐที่มีประชากรน้อยที่สุด แต่มีพื้นที่ที่ใหญ่ที่สุด อากาศหนาวที่สุด มีภูเขาสูงที่สุด มีแนวชายฝั่งยาวที่สุด มีทะเลสาบมากที่สุด มีเขตชุ่มน้ำมากที่สุด และมีป่ามากที่สุดของสหรัฐอเมริกา



แวนคูเวอร์
เมืองชายฝั่งที่โอบล้อม
ด้วยภูเขาและมหาสมุทร
วัฒนธรรมหลากหลาย
และเมืองสุดทันสมัย



จูโน่
เมืองหลวงของรัฐอลาสก้า
ออกล่องเรือชมวาฬ
ในอ่าวใหญ่



สแก็กเวย์
นั่งรถไฟประวัติศาสตร์
สายไวท์พาสและยูคอน
ข้ามภูเขา ชมทิวทัศน์



เกลเชอร์เบย์

โดดเด่นที่สุดในอลาสก้า ด้วยความมหัศจรรย์ของธารน้ำแข็ง



เค็ทชิแกน

เดินเล่นในเมืองหลวงของปลาแซลมอนโลก



ซีแอตเทิล

ตื่นตาตื่นใจกับเมืองท่าที่ใหญ่ที่สุดในรัฐวอชิงตัน

AURORA cruise center

วันแรกของการเดินทาง 30 เมษายน 69 (พฤหัสฯ)	กรุงเทพฯ – ไทเป – แวนคูเวอร์

13.30 น. พบกันที่**จุดนัดพบ ณ ท่าอากาศยานสุวรรณภูมิ เคาน์เตอร์สายการบินอีวีเอแอร์ ประตู 9 แถว S**

16.45 น. เหินฟ้า โดยสายการบินอีวีเอ แอร์ เที่ยวบินที่ BR 068

21.30 น. ถึงท่าอากาศยานเถาหยวน ไต้หวัน เชิญท่านพักผ่อนอิริยาบถ เพื่อรอเปลี่ยนเครื่อง

23.30 น. เดินทางต่อสู่แวนคูเวอร์ ประเทศแคนาดา โดยสายการบินอีวีเอแอร์ เที่ยวบินที่ BR 010

บินข้ามเส้นแบ่งวันสากล เวลาเปลี่ยนแต่วันที่ไม่เปลี่ยน

19.15 น. ถึงท่าอากาศยานแวนคูเวอร์ อินเตอร์เนชั่นแนล

นำท่านผ่านพิธีการตรวจลงตราหนังสือเดินทาง และพิธีการทางศุลกากร

WELCOME TO VANCOUVER - BRITISH COLUMBIA, CANADA

ขอต้อนรับท่านสู่นครแวนคูเวอร์ เมืองใหญ่อันดับสามของประเทศแคนาดา อันมีที่ตั้งติดต่อกับอ่าวเบอร์ราด ซึ่งจัดว่าเป็นอ่าวที่สวยงามที่สุดแห่งหนึ่งของโลก อีกทั้งยังล้อมรอบด้วยเทือกเขาสูงตระหง่าน ทำให้เมืองแวนคูเวอร์เป็นเมืองที่สวยงามมากยิ่งขึ้นไปอีก



ขอนำท่านเดินทางสู่โรงแรมที่พัก เพื่อเช็ค-อิน

พักที่โรงแรม PINNACLE HARBOR FRONT หรือเทียบเท่า

AURORA cruise center

วันที่สองของการเดินทาง
01 พฤษภาคม 69 (ศุกร์)

แวนคูเวอร์ – วิคตอเรีย – สวนบุตชาร์ต – แวนคูเวอร์

07.00 น. เชิญรับประทานอาหารเช้าในโรงแรม

วันนี้ ขอต้อนรับท่านด้วยรายการที่ดีที่สุดรายการหนึ่ง สำหรับการเดินทางในครั้งนี้ โดยการนำท่านสู่ **ท่าเรือซอว์วาสเซน (Tsawwassen)** เพื่อล่องเรือข้ามช่องแคบจอร์เจียสู่เมืองวิคตอเรีย ซึ่งท่านจะประทับใจและเพลิดเพลินกับทัศนียภาพของธรรมชาติเกาะแก่งอันมีชีวิตชีวายิ่ง อีกทั้งหมู่วิหกที่โบยบินตามเรือ ซึ่งดูราวกับสัตว์เลี้ยงที่แสนเชื่องคอยติดตามนายของมันอย่างน่ารัก






ถึง**วิคตอเรีย** ขอนำท่านชมสวนซึ่งได้ชื่อว่าเป็นอันดับหนึ่งของโลก คือ **สวนบุตชาร์ต (The Butchart Gardens)** คือสวรรค์บนดินที่ถือกำเนิดจากเหมืองหินปูนที่ถูกทิ้งร้าง สู่สวนพฤกษศาสตร์ระดับโลกที่งดงามตระการตา ด้วยพื้นที่กว่า 55 เอเคอร์ที่ได้รับการรังสรรค์อย่างประณีต แต่ละสวนล้วนมีเอกลักษณ์เฉพาะตัว ตั้งแต่ **Sunken Garden** ที่อลังการ ไปจนถึง **Japanese Garden** ที่เปี่ยมด้วยความสงบ และ **Rose Garden** ที่อบอวลด้วยความคลาสสิก ทุกย่างก้าวในสวนแห่งนี้จึงเต็มไปด้วยมนต์เสน่ห์แห่งธรรมชาติที่ชวนให้หลงใหลในทุกฤดูกาล

13.00 น. เชิญรับประทานอาหารกลางวัน ณ ภัตตาคาร

หลังอาหาร ขอนำท่านชมรอบเมืองวิคตอเรีย เมืองหลวงของมณฑลบริติชโคลัมเบียของแคนาดา ที่ได้รับสมญานามว่าเป็น **“The City of Garden”** เป็นเมืองที่มีเสน่ห์และได้รับการยกย่องว่า เป็นเมืองที่น่าอยู่เมืองหนึ่งของโลก

ผ่านชมย่านไชน่าทาวน์ ชุมชนชาวจีนที่เก่าแก่ที่สุดแห่งหนึ่งในอเมริกาเหนือ และมีตรอกที่แคบที่สุดในแคนาดา **Fan Tan Alley** เดินเล่นพร้อมถ่ายภาพกับอาคารรัฐสภาแห่งมณฑลบริติชโคลัมเบีย และอาคารโรงแรมดิเอ็มเพรส ที่มีความสวยงามหรูหรา

จากนั้น เชิญท่านอิสระตามอัธยาศัย สำหรับการเดินเล่นเพื่อสำรวจเสน่ห์ของนครวิคตอเรีย ซึ่งท่านจะสดชื่นกับทิวทัศน์อันงดงามพิสุทธิ์ของอ่าว พร้อมชมเรือใบลำสวยที่จอดเรียงรายอยู่ริมฝั่ง ซึ่งเป็นภาพที่น่าประทับใจ

จนได้เวลาพอสมควร ขอนำท่านเดินทางกลับสู่แวนคูเวอร์

18.30 น. เชิญรับประทานอาหารค่ำ ณ ภัตตาคาร

พักที่โรงแรม PINNACLE HARBOR FRONT หรือเทียบเท่า

AURORA cruise center

วันที่สามของการเดินทาง 02 พฤษภาคม 69 (เสาร์์)	แวนคูเวอร์ – เรือสำราญ ROYAL PRINCESS

07.00 น. เชิญรับประทานอาหารเช้าในโรงแรม

09.00 น. ขอนำท่านเที่ยวชมเมืองแวนคูเวอร์ด้วยรถโค้ชปรับอากาศ เพื่อมุ่งหน้าสู่ **สวนสแตนลีย์ (Stanley Park)** โอเอซิสสีเขียวขนาดใหญ่ใจกลางเมือง ที่โอบล้อมไปด้วยป่าสนโบราณอายุนับร้อยปี และทัศนียภาพอันงดงามของมหาสมุทรและภูเขา ระหว่างทางเราจะผ่าน **สวนโทเท็ม (Totem Pole Garden)** ที่ซึ่งท่านจะได้ตื่นตาตื่นใจกับเสาโทเท็มสีสันสดใสที่สะท้อนถึงศิลปะและวัฒนธรรมอันล้ำค่าของชนชาติพันธุ์พื้นเมือง

จากนั้นเราจะข้าม **สะพานไลอ้อนเกต (Lions Gate Bridge)** อันเป็นสัญลักษณ์สำคัญของเมือง เพื่อไปสัมผัสประสบการณ์ความตื่นเต้นที่ **สะพานแขวนแคปิลาโน (Capilano Suspension Bridge)** ให้ท่านได้ท้าทายความสูง และเดินเล่นบนสะพานที่ทอดตัวยาวเหนือหุบเขาที่ปกคลุมด้วยป่าฝนอันเขียวขจีอย่างสนุกสนาน

เมื่อกลับเข้าสู่ตัวเมือง นำท่านสัมผัสกับเสน่ห์ของ **ไชน่าทาวน์ (Chinatown)** ที่คึกคัก ก่อนจะย้อนเวลากลับไปในยุควิกตอเรียที่ **เมืองเก่าแกสทาวน์ (Gastown)** กับถนนที่ปูด้วยอิฐแดงและอาคารสถาปัตยกรรมคลาสสิกสุดวินเทจ

ปิดท้ายเก็บภาพความประทับใจกับ **นาฬิกาพลังไอน้ำ (Steam Clock)** อันโด่งดัง ก่อนจะเดินทางไปยัง ท่าเรือแคนาดาเพลซ **(Canada Place)**

ถึงท่าเรือ นำท่านเช็คอินขึ้นสู่เรือสำราญ รอยัลปริ๊นเซส ด้วยแอปพลิเคชั่นของ **Princess Cruises** ที่ล้ำสมัย และอำนวยความสะดวกให้ท่าน

Welcome Aboard Royal Princess!

13.00 น. เชิญรับประทานอาหารกลางวัน ณ ห้องอาหารบนเรือ

15.00 น. เรือออกจากท่ามุ่งหน้าสู่เมืองจูโน่ รัฐอลาสก้า

17.30 น. เชิญรับประทานอาหารค่ำ ณ ห้องอาหารใหญ่บนเรือ

❖ การร่วมโต๊ะรับประทานอาหารค่ำบนเรือสำราญ โดยเฉพาะเรือปริ๊นเซส ถือว่าสำคัญและมีคุณค่าอย่างยิ่ง เพราะทางเรือตั้งใจจัดสรรสิ่งที่ดีเลิศเตรียมไว้บริการ ตั้งแต่อาหารซึ่งจัดเป็นพิเศษมีให้เลือกได้ไม่ซ้ำกันในแต่ละคืน การจัดโต๊ะอาหารและห้องอาหารให้ทุกมื้อเป็นมื้อที่หรู อีกทั้งบริกรที่ยินดีให้บริการกับท่านอย่างใส่ใจ

หลังอาหารค่ำ ขอเชิญทุกท่านสนุกสนานกับการเดินทางอันสุดแสนอิสระ และกิจกรรมอันหลากหลายที่จะเริ่มต้น ณ ราตรีนี้ บนเรือสำราญ รอยัลปริ๊นเซส ที่มีให้ท่านได้เพลิดเพลินอย่างเต็มอิ่ม ทั้งฟังเพลงที่บาร์ เลานจ์ต่าง ๆ หรือจะชมโชว์ที่พรั่งพร้อมไปด้วยแสงสีเสียงห้องเธียร์เตอร์ ที่จะสลับสับเปลี่ยนหมุนเวียนกันไปในแต่ละคืน

พักค้างคืนบนเรือสำราญ ROYAL PRINCESS

AURORA cruise center

วันที่สี่ของการเดินทาง 03 พฤษภาคม 69 (อาทิตย์)	ท่องทะเลในอินไซด์พาสเสจ

วันนี้เรือสำราญ รอยัลปริ๊นเซส จะท่องไปตามสายน้ำ ซึ่งจะเป็นวันที่ท่านจะได้สร้างความคุ้นเคยและเดินสำรวจเรือได้อย่างเต็มที่ ทั้งบริเวณรายรอบ และส่วนของสิ่งอำนวยความสะดวกต่าง ๆ รวมทั้งกิจกรรมอันหลากหลาย ซึ่งในแต่ละวันท่านสามารถศึกษาได้จาก **จดหมายข่าวรายวัน ปริ๊นเซสแพ็ตเตอร์ Princess PATTER** หรือจาก **แอป Princess Cruises'** บนโทรศัพท์มือถือของท่านเอง หรือจากจอโทรทัศน์ในห้องพักของท่าน ซึ่งจะมีรายละเอียดทุกอย่างแนะนำไว้ เช่น สภาพอากาศเป็นอย่างไร อาหารค่ำคืนนี้ควรแต่งตัวอย่างไร กิจกรรมที่จะมีให้ท่านได้ร่วมสนุกตั้งแต่เช้าจรดเย็น และโชว์ที่จะมีสลับสับเปลี่ยนหมุนเวียนกันไปในแต่ละคืน

เต็มอิ่มกับอาหารมื้อเช้า, สาย, เที่ยง, บ่าย, ค่ำ, และรอบดึก
อิ่มอร่อยกับห้องอาหารใหญ่, ห้องบุฟเฟต์อาหารนานาชาติ, คาเฟ่ 24 ชั่วโมง, พิซซ่า, ฮอทดอก, แฮมเบอร์เกอร์ บนชั้นดาดฟ้า และ บาร์ไอศกรีม

บริหารร่างกาย กันได้ตลอดวันกับ
ห้องฟิตเนสอุปกรณ์ครบครัน, สนามพัตกอล์ฟ, สปา, สระว่ายน้ำ, อ่างน้ำวนจากุซซี่, สนามเทนนิส, โต๊ะปิงปอง เป็นต้น

เพลิดเพลินกับเสียงเพลงและเครื่องดื่มนานาชนิด
บาร์เครื่องดื่มกว่า 10 แห่ง ที่กระจายอยู่ทั่วเรือ, ห้องเลานจ์, ห้องฟังเพลง โรงละครใหญ่ปริ๊นเซส ที่พรั่งพร้อมด้วยแสงสีเสียง, ทีวีจอยักษ์ริมสระว่ายน้ำบนดาดฟ้า

เพลิดเพลินระหว่างวัน
ห้องคาสิโน, ช้อปปิ้งร้านค้าปลอดภาษี, ร้านขายของที่ระลึก, ประมูลภาพ, และกิจกรรมอื่น ๆ อีกมากมาย เช่น โยคะ, เต้นรำ, แกะสลักผลไม้, เล่นบิงโก เป็นต้น

17.30 น. เชิญท่านรับประทานอาหารค่ำ ณ ห้องอาหารบนเรือ **(Formal Night)**
ค่ำนี้ กัปตันและลูกเรือทุกคน ขอต้อนรับแขกผู้มีเกียรติทุกท่านด้วยงานเลี้ยงรับรอง ซึ่งทุกท่านจะได้เพลิดเพลินกับงานเลี้ยงแชมเปญ รื่นรมย์กับบรรยากาศ และดนตรีที่บรรเลง ณ บริเวณล็อบบี้เรือ
พักค้างคืนบนเรือสำราญ ROYAL PRINCESS

วันที่ห้าของการเดินทาง 04 พฤษภาคม 69 (จันทร์)	จูโน่ / อลาสก้า

07.00 น. เชิญรับประทานอาหารเช้า ณ ห้องอาหารบนเรือ



จูโน่ เมืองหลวงแห่งมลรัฐอลาสก้า ซึ่งตั้งอยู่ระหว่างเทือกเขา และมหาสมุทรแปซิฟิคอันงดงาม จึงทำให้เป็นเมืองที่เข้าถึงได้ยากในทางบก ในอดีตเป็นเมืองศูนย์กลางแห่งการค้าอันแสนมั่งคั่ง

12.00 น. เชิญท่านรับประทานอาหารกลางวัน ณ ห้องอาหารบนเรือ

WELCOME TO JUNEAU - ALASKA

เรือจอดเทียบท่าเมืองจูโน่ ตั้งแต่เวลา 14.00 - 22.00 น.

14.00 น. เรือจอดเทียบท่าเมืองจูโน่

14.30 น. เชิญทุกท่านพร้อมกัน ณ ล็อบบี้เรือ

ขอมอบรายการทัวร์ Whale Watching & Wildlife Quest Created by The Allen Family



15.00 น. วันนี้ขอนำท่านสัมผัสประสบการณ์อันน่าทึ่งของอลาสก้า ด้วยรายการชมวาฬสุดพิเศษ ณ อ่าวอ๊อก ซึ่งเป็นแหล่งอาศัยของวาฬหลายชนิด โดยใช้เรือที่ออกแบบมาเพื่อการชมสัตว์ป่าและทัศนียภาพรายรอบที่งดงามโดยเฉพาะ ระหว่างทาง นักธรรมชาติวิทยาประจำเรือจะบรรยายถึงนิสัยและถิ่นที่อยู่ของสัตว์ป่าที่ท่านอาจจะได้พบ ทั้งสิงโตทะเลสเตลเลอร์ แมวน้ำฮาร์เบอร์ นกอินทรีหัวขาว กวางหางดำซิตกา หรืออาจจะเป็นหมีสีน้ำตาล และแน่นอนว่าท่านจะได้พบกับ สัตว์เลี้ยงลูกด้วยนมขนาดใหญ่ที่สุดในทะเลอลาสก้าอย่าง วาฬหลังค่อม ที่จะมาอวดโฉมให้ท่านชมอย่างน่าตื่นตา

20.00 น. เชิญรับประทานอาหารมื้อค่ำแบบบุฟเฟต์ที่ห้องอาหารใหญ่ชั้นดาดฟ้า

22.00 น. เรือออกจากท่ามุ่งหน้าสู่เมืองสแก๊กเวย์

พักค้างคืนบนเรือสำราญ ROYAL PRINCESS

วันที่หกของการเดินทาง 05 พฤษภาคม 69 (อังคาร)	สแก๊กเวย์ / อลาสก้า

เรือจอดเทียบท่าเมืองสแก๊กเวย์ ตั้งแต่เวลา 07.00 - 20.00 น.

07.00 น. เชิญรับประทานอาหารเช้า ณ ห้องอาหารบนเรือ

07.00 น. เรือจอดเทียบท่าเมืองสแก๊กเวย์

WELCOME TO SKAGWAY - ALASKA

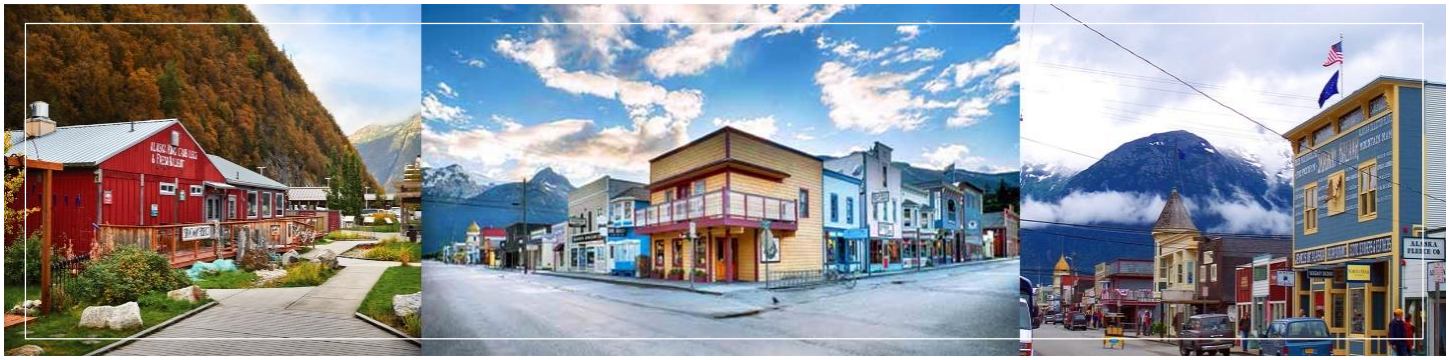

สแก๊กเวย์ เมืองท่าในอดีตที่เป็นปากประตูต้อนรับนักตื่นทองที่จะเดินทางไปแสวงหาทองคำ ที่ทุ่งทองโคลนไดค์ในเขตประเทศแคนาดาเมื่อ 100 กว่าปีก่อน ปัจจุบันสแก๊กเวย์เป็นแหล่งท่องเที่ยวยอดนิยมอีกแห่งหนึ่งในเส้นทางล่องเรืออลาสก้า ที่มีบรรยากาศคล้ายกับเมืองในหนังคาวบอยตะวันตก บ้านอาคารไม้ทาสีสดใส ซาลอน ร้านเหล้า ที่ปัจจุบันได้แปรเปลี่ยนไปเป็นร้านขายของที่ระลึก

ขอมอบรายการทัวร์ White Pass Scenic Railway

เวลานัดหมายของรายการทัวร์อาจมีการเปลี่ยนแปลงได้ตามความเหมาะสม

08.10 น. นำท่านเดินทางท่องเที่ยวด้วย **รถไฟสายไวท์พาสแอนด์ยูคอน** โดยรถไฟจะพาท่านศึกษาประวัติศาสตร์ของเส้นทางรถไฟสายโบราณสายนี้ ที่ตัดข้ามขุนเขาและหุบเหว เพื่อพานักแสวงโชคเดินทางเข้าสู่มณฑลยูคอน ของประเทศแคนาดา เพื่อแสวงหาทองแทนการใช้ม้าหรือเดินผ่านธรรมชาติอัน

ทุรกันดารและโหดร้ายทารุณ โดยรถไฟจะวิ่งขึ้นสู่ยอดเขาที่ความสูง 870 เมตร ซึ่งตลอดสองข้างทางท่านจะได้พบกับความงดงามแห่งธรรมชาติที่เหนือคำบรรยาย (ใช้เวลารวมประมาณ 3 ชั่วโมงครึ่ง เป็นเส้นทางชมวิวไม่ต้องลงจากรถไฟ)

12.30 น. เชิญรับประทานอาหารกลางวัน ณ ห้องอาหารบนเรือ
หลังอาหาร ท่านสามารถกลับลงไปเดินเล่นในตัวเมืองสแก็กเวย์ เที่ยวชมบ้านเรือนสมัยเก่าที่ตั้งอยู่บนสองฝั่งของถนนบรอดเวย์ ถนนสายสำคัญของเมืองเล็ก ๆ เมืองนี้ หรือเลือกซื้อของที่ระลึกฝากคนที่ท่านรัก

17.30 น. เชิญรับประทานอาหาร ค่ำ ณ ห้องอาหารใหญ่บนเรือ

20.00 น. เรือออกจากท่ามุ่งหน้าสู่ อุทยานแห่งชาติเกลเชอร์เบย์

พักค้างคืนบนเรือสำราญ ROYAL PRINCESS

วันที่เจ็ดของการเดินทาง 06 พฤษภาคม 69 (พุธ)	อุทยานแห่งชาติ เกลเชอร์เบย์

เรือล่องเข้าสู่อุทยานแห่งชาติเกลเชอร์เบย์ ตั้งแต่เวลา 06.00 – 14.30 น.

เช้า เชิญท่านรับประทานอาหารเช้า ณ ห้องอาหารบนเรือ
หลังจากอิ่มอร่อยกับอาหารเช้าแล้ว ยังมีกีฬาโปรดให้ไปเล่นเป็นการย่อยอาหารด้วย อย่างสนามกอล์ฟเล็ก หรือกิจกรรมกลางแจ้งอื่น ๆ เช่น ปิงปอง หมากรุกสนาม หรือจะไปเรียนเต้นรำเพื่อเตรียมตัวเป็นดาราเท้าไฟยามค่ำคืน ท่านที่ไม่ชอบออกกำลังกาย ก็สามารถไป ช้อปปิ้งซื้อของที่ระลึก หรือสินค้าบูติกเก๋ไก๋ ที่ในแต่ละวันจะมีรายการลดราคาของแต่ละประเภทมาให้ท่านได้เพลิดเพลิน หรือสำหรับท่านที่ชอบงานศิลปะ ก็สามารถเข้าไปดูการประมูลภาพเขียนซึ่งมีความเพลิดเพลินไปอีกแบบ



06.00 น. เรือเริ่มล่องเข้าสู่อุทยานแห่งชาติเกลเชอร์เบย์
วันนี้จะเป็นอีกวันที่เป็น**ไฮไลท์ของการล่องเรือสำราญในเส้นทางอลาสก้า** ที่ท่านจะได้สัมผัสความงดงาม และความมหัศจรรย์ของธารน้ำแข็ง โดยเรือจะล่องเข้าไปจนถึงด้านในสุดเพื่อชมธารน้ำแข็งที่ยิ่งใหญ่ นั่นคือ ธารน้ำแข็งมาร์เจอรี **Margerie Glacier** จากสภาพภูมิอากาศ และภาวะโลกร้อน จึงทำให้น้ำแข็งได้ถูกกัดเซาะ และละลายลงไปอย่างรวดเร็วในทุก ๆ ปี หากท่านโชคดี ท่านจะได้เห็นการแตกตัวของก้อนน้ำแข็งตกลงสู่พื้นน้ำ เป็นเสียงอันกึกก้อง และเป็นช่วงเวลาที่จะสะกดทุกท่านไว้กับปรากฏการณ์ยิ่งใหญ่ ที่ธรรมชาติได้ปั้นแต่งขึ้นมาให้ท่านได้ชม

12.00 น. เชิญรับประทานอาหารกลางวัน ณ ห้องอาหารบนเรือ

14.30 น. เรือออกจากอุทยานแห้งชาติเกลเชอร์เบย์ มุ่งหน้าสู่ เมืองเค็ทชิแกน

17.30 น. เชิญรับประทานอาหารค่ำ ณ ห้องอาหารบนเรือ

พักค้างคืนบนเรือสำราญ ROYAL PRINCESS



วันที่แปดของการเดินทาง
07 พฤษภาคม 69 (พฤหัสบดี)

เค็ทชิแกน / อลาสก้า

เรือจอดเทียบท่าเมืองเค็ทชิแกน ตั้งแต่เวลา 09.00 - 17.00 น.

07.00 น. เชิญรับประทานอาหารเช้า ณ ห้องอาหารบนเรือ

09.00 น. เรือจอดเทียบท่าเมืองเค็ทชิแกน

WELCOME TO KETCHIKAN - ALASKA

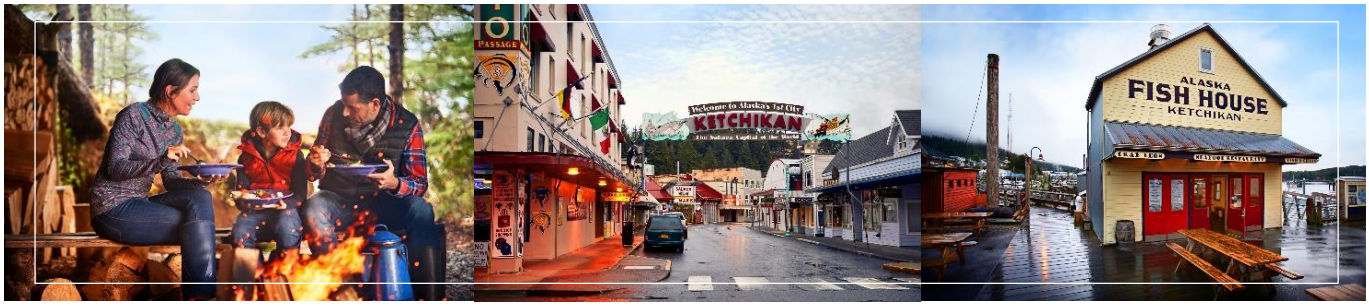

09.30 น. เชิญทุกท่านพร้อมกัน ณ ล็อบบี้เรือ เพื่อเตรียมตัวขึ้นสู่ฝั่ง

เค็ทชิแกน เป็นเมืองที่จัดตั้งขึ้นตามกฎหมายเป็นเมืองแรกของรัฐอลาสก้า เป็นเมืองป่าฝนที่มีอาณาเขตที่อยู่เหนือที่สุดในโลก เป็นหมู่บ้านดั้งเดิมของชนชาติพันธุ์คลิงกิต และได้ชื่อว่าเป็นเมืองหลวงแห่งปลาแซลมอนของโลก เป็นเมืองเล็ก ๆ ที่มีความสงบ เหมาะสำหรับการพักผ่อน

พาท่านเดินชมเมืองที่มีอายุกว่า 100 ปี เข้าสู่ย่านชุมชนอันแสนโด่งดังในอดีต **ถนนครีก Creek Street** ของนักแสวงโชคและนักเดินเรือในยุคตื่นทอง ทางเดินพื้นไม้ระแนงที่มีกลิ่นอายของยุคเก่าอันเป็นที่ตั้งของร้านของที่ระลึกที่ตั้งเรียงรายกันอยู่ริมน้ำ โดยท่านสามารถซื้อของที่ระลึก ของฝากแด่คนที่ท่านรัก การได้มาเดินเล่นเยี่ยมชมที่แห่งนี้จะสร้างความทรงจำที่ดีให้ท่านประทับใจไปอีกนานแสนนาน

12.00 น. เชิญรับประทานอาหารกลางวันอันหลากหลาย ณ ห้องอาหารบนเรือ

17.00 น. เรือออกจากท่ามุ่งหน้าสู่เมืองซีแอตเทิล

17.30 น. เชิญรับประทานอาหารค่ำ ณ ห้องอาหารใหญ่บนเรือ
ค่ำนี้ กัปตันเรือสำราญ รอยัลปริ๊นเซส จะเป็นเจ้าภาพจัดเลี้ยงอำลาแขกผู้มีเกียรติ ขอเชิญทุกท่านอิ่มเอมกับอาหารอันแสนอร่อย และการบริการอันแสนอบอุ่นจากเรือสำราญลำนี้
พักค้างคืนบนเรือสำราญ ROYAL PRINCESS

วันที่เก้าของการเดินทาง
08 พฤษภาคม 69 (ศุกร์)

ท่องทะเลในอินไซด์พาสเสจ

07.00 น. เชิญรับประทานอาหารเช้าที่ห้องอาหารบุฟเฟ่ต์ หรือที่ห้องอาหารใหญ่
วันนี้เรือสำราญจะล่องไปตามสายน้ำ ท่านจะได้พักผ่อนกับกิจกรรมต่าง ๆ มากมายบนเรือ เริ่มต้นด้วยการจ๊อกกิ้งรอบเรือ หรือออกกำลังกายที่ห้องออกกำลังกาย นอกจากนี้ยังมีกิจกรรมกลางแจ้งอื่น ๆ อีก เช่น ปิงปอง พัตกอล์ฟ หรือจะช้อปปิ้งส่งท้ายกับร้านขายของที่ระลึก หรือร้านบูติกเก๋ไก๋บนเรือ

12.00 น. เชิญรับประทานอาหารกลางวันอันหลากหลาย ณ ห้องอาหารบนเรือ
หลังอาหาร สำหรับท่านที่พลาดกิจกรรมช่วงเช้า อาจเข้าร่วมกิจกรรมในช่วงบ่ายต่อ เช่น ดูสาธิตการทำอาหาร การแกะสลักน้ำแข็ง หรือจะแวะทานพิซซ่าหรือแฮมเบอร์เกอร์บริเวณสระว่ายน้ำก็เพลินไปอีกแบบ

17.30 น. เชิญรับประทานอาหาร ค่ำ ณ ห้องอาหารใหญ่บนเรือ
พักค้างคืนบนเรือสำราญ ROYAL PRINCESS

คืนสุดท้ายก่อนลงจากเรือ ที่ซีแอตเทิล

****กระเป๋าใบใหญ่****
คืนนี้ขอให้ท่านเก็บสัมภาระกระเป๋าใบใหญ่และผูกป้ายติดกระเป๋าชุดใหม่ที่ได้รับจากเจ้าหน้าที่เรือให้เรียบร้อย แล้ววางไว้หน้าห้องพักของท่านก่อนเวลา 21.00 น. เพื่อที่เจ้าหน้าที่เรือจะได้รวบรวมไปเก็บไว้ที่ห้องสโตร์ และจะนำลงจากเรือให้ท่านในวันรุ่งขึ้น

****ของใช้จำเป็น****
ขอให้ท่านแยกของใช้จำเป็น เช่น เสื้อผ้าที่จะใส่ในวันรุ่งขึ้น, หนังสือเดินทาง, เอกสารสำคัญต่าง ๆ, เครื่องสำอาง, รวมถึงยาประจำตัว แยกใส่กระเป๋าเดินทางใบเล็ก เพื่อถือลงเรือในวันรุ่งขึ้น

****ตรวจสอบค่าใช้จ่าย****
ก่อนลงจากเรือ กรุณาตรวจสอบค่าใช้จ่ายของท่านกับทางเรือ ว่าถูกต้องหรือไม่

****เคลียร์ค่าใช้จ่าย****
- ท่านที่ชำระด้วยเงินสด (US Dollar) ทางเรือจะให้ท่านเคลียร์บัญชีก่อนเวลา 23.00 น. ท่านสามารถเช็ค และเคลียร์ค่าใช้จ่ายของท่านได้ที่ Counter Passenger Service ชั้น 5 กลางเรือ
- ท่านที่ชำระบัตรเครดิต หากตรวจเช็คแล้วรายการท่านถูกต้อง ท่านสามารถลงเรือได้เลยในวันรุ่งขึ้น

AURORA cruise center

วันที่สิบของการเดินทาง 09 พฤษภาคม 69 (เสาร์)	ซีแอตเทิล / วอชิงตัน

<u>เรือจอดเทียบท่าเมืองซีแอตเทิล รัฐวอชิงตัน สหรัฐอเมริกา ตั้งแต่เวลา 07.00 น.</u>

06.00 น. เชิญรับประทานอาหารเช้า ณ ห้องอาหารบนเรือ

07.00 น. เรือจอดเทียบท่าเมืองซีแอตเทิล

WELCOME TO SEATTLE, WASHINGTON

เชิญท่านพักผ่อนเพื่อรอประกาศจากเจ้าหน้าที่เรือ



09.00 น. นำท่านลงจากเรือ พร้อมรับกระเป๋าสัมภาระ ซึ่งทุกท่านจะต้องไปยืนยันรับกระเป๋าสัมภาระของท่านด้วยตนเอง ณ บริเวณห้องโถงใหญ่ของท่าเรือ

10.00 น. นำท่านสู่ตลาดที่มีชื่อเสียงของเมืองซีแอตเทิล นั่นคือ **Pike Place Market** ซึ่งเป็นที่ตั้งของแผงขายของและร้านค้า 200 ร้าน บางแห่งเป็นธุรกิจของครอบครัวมาแล้วหลายต่อหลายรุ่น เพลิดเพลินกับการเลือกซื้อหาของที่ระลึก สินค้าพื้นเมือง เครื่องประดับทำมือ หรืองานศิลปะต่าง ๆ เดินเล่นชมตลาดผลไม้ ตลาดปลา ตลาดดอกไม้ หรือท่านที่เป็นแฟนกาแฟสตาร์บั๊กส์ ท่านก็สามารถที่จะแวะร้านกาแฟสตาร์บั๊กส์แห่งแรกของโลกที่ตลาดแห่งนี้ได้อีกด้วย

12.30 น. เชิญรับประทานอาหารกลางวัน ณ ภัตตาคารไทย

หลังอาหาร นำท่านสู่ **Premium Outlets** เชิญท่านช้อปปิ้งอย่างจุใจกับอาณาจักรสินค้าที่มีมากกว่า 130 ร้านค้า ให้ท่านได้เลือก สินค้าแบรนด์เนมชื่อดังมากมายหลายยี่ห้อที่ท่านรู้จักดี หรือเครื่องกีฬา ชุดและรองเท้าหลากหลายยี่ห้อ และอื่น ๆ อีกมากมาย

19.00 น. เชิญรับประทานอาหารค่ำ ณ ภัตตาคารจีน

20.30 น. นำท่านเดินทางสู่ สนามบินทาโคมา เตรียมตัวเดินทางกลับสู่ประเทศไทย

AURORA cruise center

วันที่สิบเอ็ดของการเดินทาง 10 พฤษภาคม 69 (อาทิตย์)	ซีแอตเทิล – ไทเป

01.50 น. **เหินฟ้าสู่ไต้หวัน โดยสายการบินอีวีเอ แอร์ เที่ยวบินที่ BR 025**

วันที่สิบสองของการเดินทาง 11 พฤษภาคม 69 (จันทร์)	ไทเป – กรุงเทพฯ

05.10 น. **ถึงท่าอากาศยานเถาหยวน ไต้หวัน**
เชิญท่านพักผ่อนอิริยาบถ เพื่อรอเปลี่ยนเครื่อง

08.00 น. **นำท่านออกเดินทางต่อสู่ท่าอากาศยานสุวรรณภูมิ โดยสายการบินอีวีเอ แอร์ เที่ยวบินที่ BR 067**

10.55 น. **ถึงท่าอากาศยานสุวรรณภูมิ โดยสวัสดิภาพ.**

***รายการทัวร์ เมืองที่เรือจอด รวมถึงเวลาการเดินทางในแต่ละวัน อาจมีการเปลี่ยนแปลงได้ทุกเมื่อตามความเหมาะสม โดยมิต้องแจ้งให้ทราบล่วงหน้า เนื่องด้วยสภาพอากาศ หรือเหตุการณ์ไม่คาดคิด ที่มีผลกับรายการเดินทางข้างต้น ทั้งนี้หากมีการเปลี่ยนแปลง ทางบริษัทฯ จะคำนึงถึงความปลอดภัย และผลประโยชน์ของลูกค้าโดยส่วนรวมเป็นหลัก

PRINCESS

AURORA cruise center

อัตราค่าบริการ

รายการเดินทางท่องเที่ยวประเทศแคนาดา และสหรัฐอเมริกา กับเรือสำราญ รอยัลปริ๊นเซส

7-Day Inside Passage (Vancouver to Seattle) With Royal Princess

เดินทางวันที่ 30 เมษายน – 11 พฤษภาคม 2569

อัตราค่าบริการ		ราคาท่านละ
ห้องพักด้านใน (Interior) พัก 2 ท่าน	ท่านละ	229,900.- บาท
ห้องพักแบบมีระเบียง (Balcony) พัก 2 ท่าน	ท่านละ	245,900.- บาท
Upgrade: เป็นตั๋วฯ Business Class	จ่ายเพิ่ม ท่านละ	สอบถามเพิ่มเติม

*** โปรแกรมนี้เป็นการเสนอราคาเบื้องต้นเท่านั้น เมื่อตกลงทำการจอง ทางบริษัทฯ จะดำเนินการจองตั๋วเครื่องบิน ห้องพักบนเรือ และอื่น ๆ ให้เรียบร้อย และแจ้งยืนยันกลับ จึงจะถือว่าสมบูรณ์

อัตราค่าบริการนี้รวมถึง

- ตั๋วเครื่องบินไปกลับ กรุงเทพฯ – แวนคูเวอร์ // ซีแอตเติล – กรุงเทพฯ ชั้นประหยัด โดยสายการบินอีวีเอแอร์เวย์ (เนื่องจากเป็นตั๋วกรุ๊ป – สายการบินจะเป็นผู้กำหนดที่นั่งมาให้ ผู้เดินทางไม่สามารถเลือกเองได้)
- ภาษีสายการบิน
- ห้องพักบนเรือตามที่ระบุในรายการ
- ภาษีท่าเรือในรายการ
- รายการทัวร์บนฝั่งที่เรือจอดเทียบท่าตามที่ระบุในรายการ
- โรงแรมที่พักตามที่ระบุไว้ในรายการ หรือโรงแรมอื่นในระดับเดียวกัน
- ทิปพนักงานเรือ / ทิปพนักงานขับรถ
- ค่าธรรมเนียมวีซ่าแคนาดา / Canada eTA Online (หากมี)
- ค่าประกันสุขภาพและอุบัติเหตุ
- มัคคุเทศก์ผู้ชำนาญการจากเมืองไทยร่วมเดินทางดูแลตลอดรายการ

ราคาดังกล่าวเป็นราคาเหมาจ่ายแบบหมู่คณะ กรณีที่ท่านไม่ใช้บริการอย่างใดอย่างหนึ่ง จะไม่สามารถขอคืนเงินได้

อัตราค่าบริการนี้ไม่รวม

- ค่าวีซ่าอเมริกา
- ค่าแปลเอกสารประกอบการยื่นวีซ่า (ถ้ามี)
- ค่าใช้จ่ายส่วนตัวที่ไม่ระบุไว้ในรายการ เช่น ค่าโทรศัพท์, ค่าซักรีด, ค่าอินเตอร์เน็ต, ค่าเครื่องดื่ม ฯลฯ
- ภาษีมูลค่าเพิ่ม 7% และ ภาษีหัก ณ ที่จ่าย 3%

AURORA cruise center

การจองและชำระเงิน

การจองเรือ

ส่งอีเมล์ไปที่ Aurora Cruise Center : contact@auroracruisecenter.com

โทร. 02 635 2489 – 93 ต่อ 315, 320, 108, 107

การจองท่านจะต้องส่งสำเนาหน้าหนังสือเดินทาง และทางบริษัทฯ ได้ดำเนินการจอง พร้อมแจ้งยืนยันกับท่านและได้รับชำระค่ามัดจำเรียบร้อยแล้วเท่านั้น จึงจะถือว่าสมบูรณ์

เงื่อนไขการชำระเงินเมื่อทำการจอง

- ชำระมัดจำ ครั้งที่ 1 ท่านละ 50,000.- บาท ภายใน 1 – 3 วัน หลังจากห้องพักได้รับการยืนยัน
- ชำระมัดจำ ครั้งที่ 2 ท่านละ 50,000.- บาท ในวันที่ 16 ธันวาคม 2568
- ชำระส่วนที่เหลือทั้งหมด ภายใน 90 วันก่อนออกเดินทาง

หากระยะเวลาในการจองน้อยกว่า 90 วันก่อนเดินทาง บริษัทฯ ขอเรียกเก็บยอดทั้งหมดทันทีที่ทำการจอง

เงื่อนไขการยกเลิก

ยกเลิกมากกว่า 75 วันขึ้นไป	ชำระค่าดำเนินการ 10,000.- บาท
ยกเลิกภายใน 75 - 61 วันก่อนเดินทาง	ไม่คืนเงินค่ามัดจำ
ยกเลิกภายใน 60 - 29 วันก่อนเดินทาง	ชำระ 50% ของราคาเต็ม
ยกเลิกภายใน 28 - 15 วันก่อนเดินทาง	ชำระ 75% ของราคาเต็ม
ยกเลิกภายใน 14 วันก่อนเดินทาง	ชำระ 100% เต็ม

ขอบเขตความรับผิดชอบ

ความรับผิดชอบ

- บริษัทฯ ในฐานะเป็นตัวแทนของสายการบินและยานพาหนะอื่น ๆ พร้อมทั้งโรงแรมและสำนักงานจัดนำเที่ยวเพื่อให้บริการนักท่องเที่ยว จะไม่รับผิดชอบต่อการได้รับบาดเจ็บ สูญหาย หรือค่าใช้จ่ายต่าง ๆ ซึ่งอาจจะเกิดจากความล่าช้าของสายการบิน / เรือ การยกเลิกเที่ยวบิน / เรือ การเกิดเหตุสุดวิสัยที่ไม่สามารถทำให้เรือเข้าท่าที่กำหนด การเปลี่ยนท่าเทียบเรือ อุบัติเหตุร้ายแรงทางธรรมชาติ และปัญหาด้านการเมือง
- บริษัทฯ ขอสงวนสิทธิ์ ในการเปลี่ยนแปลงรายการท่องเที่ยว กรณีที่เกิดเหตุจำเป็นสุดวิสัย อาทิ การล่าช้าของสายการบิน การยกเลิกเที่ยวบิน การเกิดเหตุสุดวิสัยที่ไม่สามารถทำให้เรือเข้าท่าที่กำหนด การเปลี่ยนท่าเทียบเรือ อุบัติเหตุร้ายแรงทางธรรมชาติ และปัญหาด้านการเมือง ทั้งนี้บริษัทฯ จะถือผลประโยชน์ของลูกค้าส่วนรวมเป็นหลักใหญ่
- เนื่องจากการท่องเที่ยวนี้เป็นการชำระแบบเหมาจ่ายแบบหมู่คณะกับบริษัทตัวแทนในต่างประเทศ ท่านไม่สามารถที่จะเรียกร้องเงินคืน ในกรณีที่ท่านสละสิทธิ์ในการใช้บริการอย่างใดอย่างหนึ่งที่ทางบริษัทฯ ได้จัดให้
- บริษัทฯ จะไม่รับผิดชอบค่าใช้จ่ายใดๆ ที่เกิดขึ้น หากท่านถูกปฏิเสธการตรวจคนเข้าเมือง และจะไม่คืนเงินค่าทัวร์ที่ท่านชำระมาแล้ว หากท่านถูกปฏิเสธการตรวจคนเข้าเมือง
- ในกรณีที่ผู้เดินทางต้องยื่นขอวีซ่าเข้าประเทศ บริษัทฯ สามารถเตรียมเอกสารและข้อมูลต่าง ๆ ให้กับท่านได้ แต่การพิจารณาอนุมัติให้วีซ่าเข้าประเทศที่ท่านจะเดินทางนั้น ขึ้นอยู่กับดุลยพินิจของทางสถานทูต ทางบริษัทฯ ไม่มีความเกี่ยวข้องใด ๆ ดังนั้น และบริษัทฯ ไม่สามารถรับผิดชอบค่าใช้จ่ายใด ๆ ที่เกิดขึ้น อาทิ ค่าธรรมเนียมการยื่นวีซ่า หรือค่ายกเลิกการเดินทาง หากการพิจารณายื่นคำร้องขอวีซ่าของท่าน **“ไม่ผ่าน”**
- บริษัทฯ ขอสงวนสิทธิ์ในการยกเลิกการเดินทาง **ในกรณีที่มีผู้เดินทางไม่ถึง 15 ท่าน**

ตั๋วเครื่องบิน

- ในการเดินทางเป็นหมู่คณะ ผู้โดยสารจะต้องเดินทางไปกลับพร้อมกัน หากออกตั๋วแล้วไม่สามารถขอคืนเงินได้ หากท่านต้องการเลื่อนวันเดินทางไป/กลับ ท่านอาจจะต้องจองเป็นตั๋วเดี่ยว และชำระค่าใช้จ่ายส่วนต่างตามที่สายการบินเรียกเก็บเพิ่มเติม
- การจองตั๋วเครื่องบินแบบหมู่คณะ ผู้โดยสารจะไม่สามารถเลือกที่นั่งเองได้ สายการบินจะเป็นผู้กำหนดที่นั่งให้เท่านั้น